



PROFIL DESA NAGREG KENDAN

KECAMATAN NAGREG KABUPATEN BANDUNG
TAHUN 2023



SEJARAH

Nama Kendan berasal dari kata Kendan yang memiliki makna sejenis batu cadas, berongga dan didalamnya mengandung kaca yang berwarna hitam. Batuan inipun akan tampak kemilauan saat tersorot oleh sinar matahari, dan memiliki permukaan yang sangat kasar dan tajam. Kendan merupakan salah satu Kerajaan yang berada di tanah sunda. Kerajaan ini telah ada sejak tahun 536 Masehi dan didirikan oleh Resiguru Manikmaya. Kerajaan inipun kemudian berkembang menjadi kerajaan besar bernama Galuh ketika kekuasaannya dipegang oleh Prabu Wretikandayun pada tahun 612 Masehi.

Sejarah Berdirinya Desa Nagreg Kendan :

Desa Nagreg Kendan Kecamatan Nagreg sebagai pemekaran dari wilayah Desa nagreg adalah merupakan salah satu Desa tergolong muda, apabila dibandingkan dengan beberapa desa lainnya yang ada di Kabupaten Bandung.

Desa Nagreg Kendan mulai diresmikan statusnya menjadi Desa Definitif pada tahun 2012 yang ditetapkan berdasarkan Peraturan Daerah Kabupaten Bandung No 27 Tahun 2012, dan Peraturan Daerah Kabupaten Bandung No 13 Tahun 2013, tentang Perubahan Atas Peraturan Daerah Kabupaten Bandung Nomor 27 Tahun 2012, Pembentukan Desa Nagreg Kendan Kecamatan Nagreg Kabupaten Bandung.

Yang pertama penjabat Desa Nagreg Kendan adalah AMINUDIN B.A sebagai Pjs Kepala Desa dari Kecamatan Nagreg, beliau yang pertama memprogramkan segala bentuk kegiatan-kegiatan Pembangunan di Desa Nagreg Kendan dan beliau telah menyelesaikan Program Bantuan Gubernur (BANGUB) sebuah Aula Desa Nagreg Kendan. Beliau Wafat pada tanggal 23 Agustus 2013, dan digantikan oleh Pjs Kepala Desa kedua dari Kecamatan Nagreg Drs. HILAL MM yang dilantik pada tanggal 16 September 2013 sampai dengan terpilihnya Kepala Desa Nagreg Kendan secara devinitif.

Pada tanggal 7 Januari 2014 Desa Nagreg Kendan mempunyai Kepala Desa Devinitif hasil Pilkades akhir tahun 2013 yang terpilih dengan hasil 668 suara sah yaitu Bapak AENG SUARLAN asli Putra Nagreg Kendan. Dan terpilih kembali pada Periode Tahun 2020 s/d 2025.

KEPALA DESA NAGREG KENDAN DARI MASA KE MASA



(Pjs I)

AMINUDIN. BA

Periode 2012-2013



(Pjs II)

Drs. HILAL MM

Periode 2013-2014



AENG SUARLAN

Periode 2014-2020 dan

Periode 2020 - 2025

PETA WILAYAH

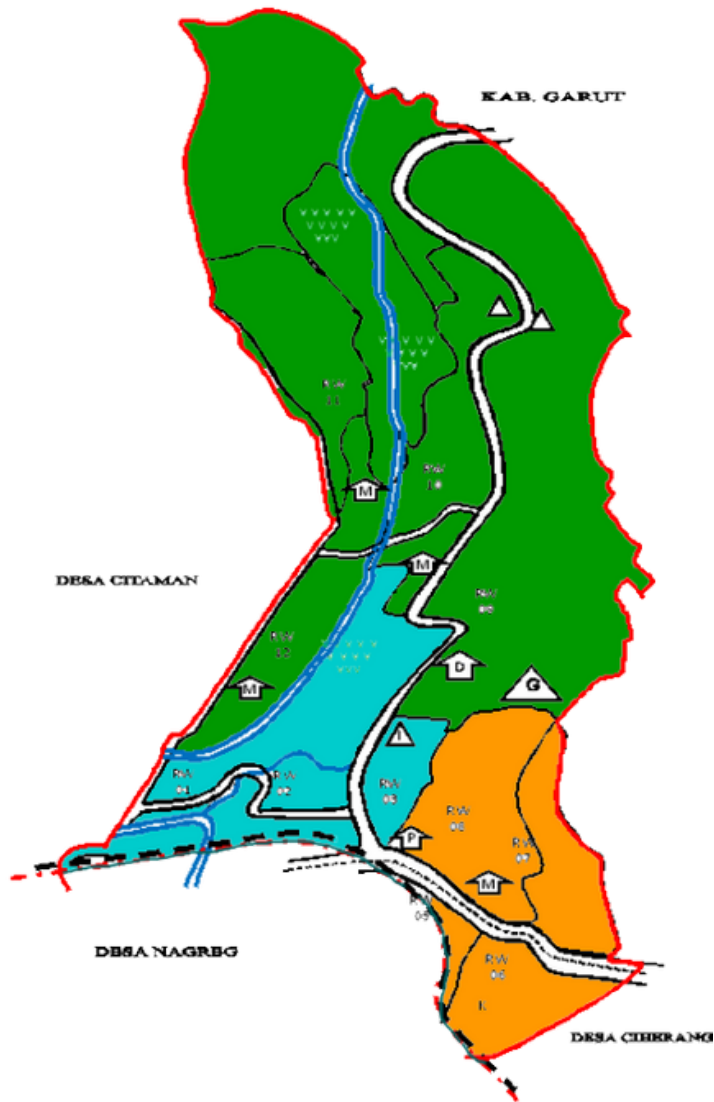

Wilayah Desa

Letak Geografis Desa Nagreg Kendan Kecamatan Nagreg berada disebelah ujung timur wilayah Kabupaten Bandung, merupakan pintu gerbang yang berbatasan langsung dengan wilayah Kabupaten Garut, sebagai akses jalan utama perlintasan antar daerah kabupaten dan antar daerah provinsi yang memiliki jarak tempuh 60 km dari Ibu Kota Kabupaten Bandung di Soreang.

Terletak pada posisi ketinggian $\pm 848\text{m}$ s/d 900m di atas permukaan laut dan beriklim tropis dengan curah hujan rata-rata per tahun 2.500mm , sedangkan temperatur udara berkisar antara 18°C s/d 24°C , dengan kondisi topografi wilayah sebagai berikut :

- a. Datar sampai bergelombang : 40 %
- b. Bergelombang sampai berbukit : 30 %
- c. Berbukit sampai bergunung : 30 %

Desa Nagreg Kendan Kecamatan Nagreg merupakan pemekaran dari wilayah Desa Nagreg (Desa Induk) Kecamatan Nagreg Kabupaten Bandung, memiliki batas-batas wilayah administrasi sebagai berikut :

PETA WILAYAH

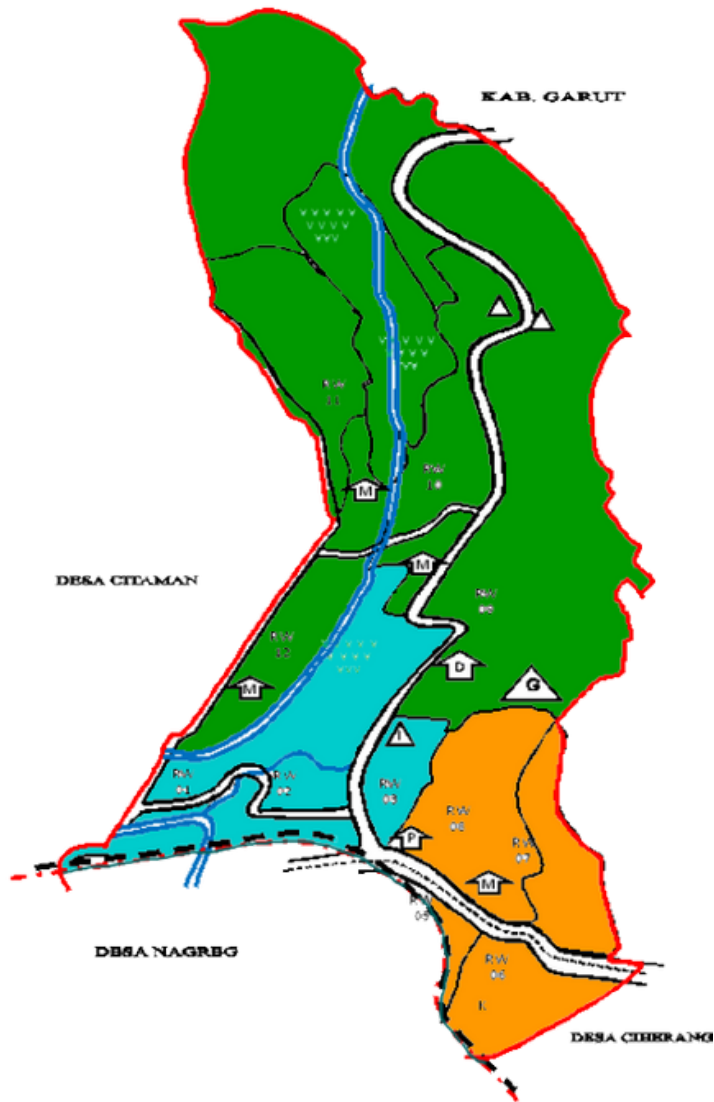

Luas Wilayah : 746.099 Hektar

Batas :

- Utara : Desa Tanjungwangi dan Desa Pangeureunan (Kab. Garut)
- Selatan : Desa Nagreg
- Barat : Desa Citaman
- Timur : Desa Ciherrang dan Desa Simpen Kidul (Kab. Garut)

Jumlah Kategori Wilayah:

- 3 Dusun
- 12 RW
- 46 RT

Pemanfaatan Lahan:

- Sawah : 74,0850 Hektar
- Ladang : 38,4100 Hektar
- Pemukiman : 144,0000 Hektar
- Hutan : 398,6500 Hektar

PETA WILAYAH

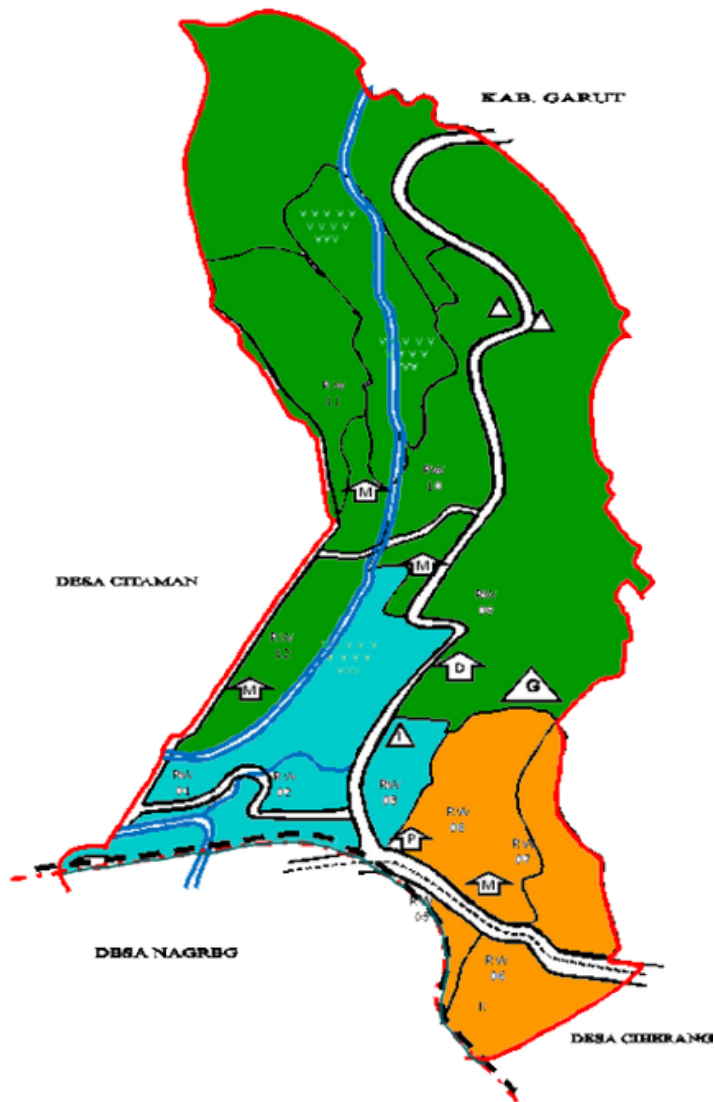

Pembagian Wilayah

Dusun I :

- RW. 01 - Kp. Babakan Stasion & Kp. Marga Mulya
- RW. 02 - Kp. Gamblung & Perum Cluster Buana
- RW. 03 - Kp. Gamblung Timur & Perum Pesona Parahiyangan

Dusun II :

- RW. 04 - Kp. Pamucatan
- RW. 05 - Kp. Pamucatan
- RW. 06 - Kp. Pamucatan
- RW. 07 - Kp. Pamucatan
- RW. 08 - Kp. Pamucatan

Dusun III :

- RW. 09 - Kp. Gunung Batu & Kp. Cilarangan
- RW. 10 - Kp. Cilarangan, Kp. Kendan & Kp. Pojok
- RW. 11 - Kp. Pasanggrahan & Kp. Ciawitali
- RW. 12 - Kp. Pasanggrahan, Kp. Cigalumpit & Kp. Pamujaan

Jumlah Penduduk



Laki-laki
2.938



Perempuan
2.800



Kepala Keluarga
1.685

5.738

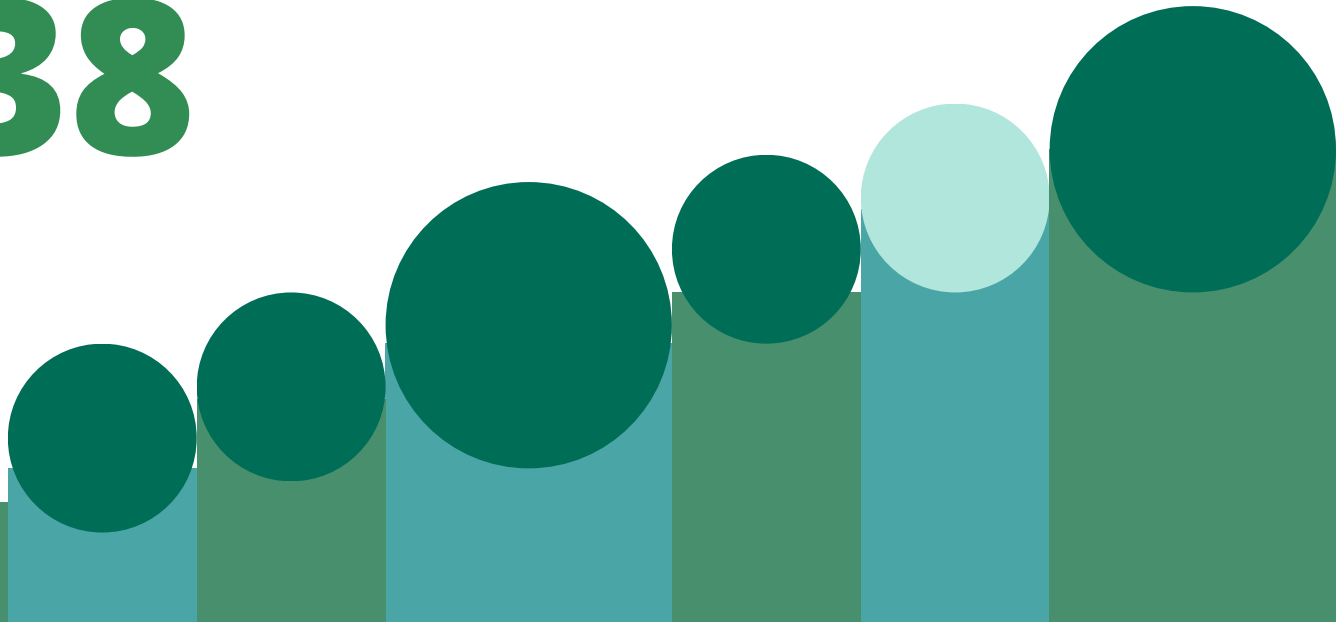



Kantor Pemerintahan Desa

Komplek Kantor Pemerintahan Desa Nagreg Kendan

Jl. Gunung Batu RT. 03 RW. 09 Desa Nagreg Kendan

Kecamatan Nagreg Kabupaten Bandung

Kode POS 40397



KEPALA DESA NAGREG KENDAN

Periode 2020 - 2025

AENG SUARLAN

STRUKTUR ORGANISASI DAN TATA KERJA PEMERINTAHAN DESA NAGREG KENDAN

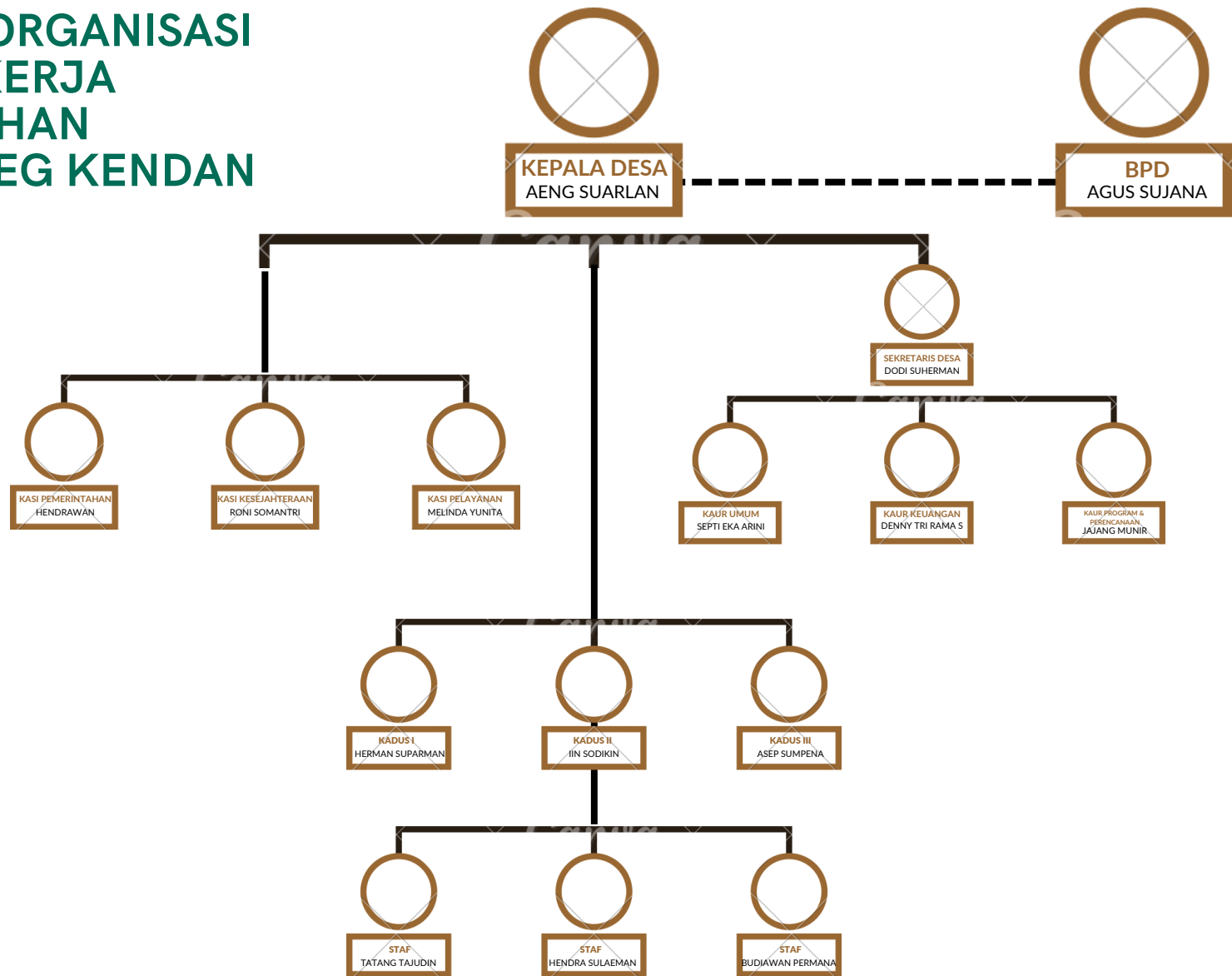

LEMBAGA PEMERINTAHAN DESA NAGREG KENDAN

1. BPD (Badan Permusyawaratan Desa)
2. PKK (Pembinaan Kesejahteraan Keluarga)
3. LPMD (Lembaga Pemberdayaan Masyarakat Desa)
4. Karang Taruna
5. BUMDes (Badan Usaha Milik Desa)
6. Puskesmas (Pusat Kesehatan Sosial)
7. PSM (Pekerja Sosial Masyarakat)
8. SATLINMAS (Satuan Perlindungan Masyarakat)
9. MUI Desa (Majelis Ulama Indonesia Desa)
10. POKDARWIS (Kelompok Sadar Wisata)
11. GAPOKTAN (Gabungan Kelompok Tani)
12. KWT (Kelompok Wanita Tani)

MITRA PEMERINTAHAN DESA NAGREG KENDAN

1. BHABINKANTIBMAS (Bhayangkara Pembina Keamanan dan Ketertiban Masyarakat) dari Polsek
2. BABINSA (Bintara Pembinas Desa TNI AD) dari Koramil
3. Bidan Desa dari Puskesmas

Website & Media Sosial Desa



nagregkendan.desa.id



[@desanagregkendan](https://www.instagram.com/desanagregkendan)



[Desa Nagreg Kendan](https://www.facebook.com/Desa.Nagreg.Kendan)



[Desa Nagreg Kendan](https://www.youtube.com/Desa.Nagreg.Kendan)

POTENSI DESA

POTENSI PERTANIAN DAN PERKEBUNAN

Luas lahan pertanian dan Perkebunan di Desa Nagreg Kendan untuk pemanfaatannya terbagi 74,0850 H untuk Sawah, 38,4100 H untuk Ladang dan 38,4100 H untuk Perkebunan dengan komoditas Pertanian Padi sedangkan Ladang dan Perkebunan didominasi oleh Tanaman Jagung, Singkong, Ubi, Tembakau dan Cengkeh.



POTENSI PETERNAKAN DAN PERIKANAN

Komoditi Peternakan di Desa Nagreg Kendan didominasi oleh jenis hewan Ayam, Domba, Bebek dan sebagian titik terdapat warga yang memelihara Sapi. sedangkan untuk perikanan sebagian warga Desa Nagreg Kendan sudah membudidayakan ternak Jenis Ikan Lele dan Ikan Mas yang ditempatkan di kolam empang maupun kolam buatan dari bak atau terpal.



POTENSI KEHUTANAN

Hampir setengah dari wilayah Desa Nagreg Kendan didominasi oleh dataran tinggi dan pegunungan yang memiliki wilayah hutan dengan luas 398,6500 H



POTENSI MATA PENCAHARIAN

Untuk propesi mata pencaharian warga Desa Nagreg Kendan didominasi oleh Petani, Karyawan Buruh Pabrik, Buruh Bangunan, Wiraswasta dan Ibu Rumah Tangga. Sedangkan sebagian kecil bekerja sebagai PNS, TNI, Polri, Pekerja Honorer dan lain sebagainya.



POTENSI SARANA PRASARANA UMUM

Jalan Kabupaten : 3 Km

Jalan Provinsi : 1 Km

Jalan Desa : 2,5 Km (3 titik)

Jembatan : 2

Pangkalan Ojek : 1



POTENSI SARANA PRASARANA PENDIDIKAN

Gedung TK : 4

Gedung SD Negeri : 2

Gedung SLTP Negeri : 1

Gedung SLTP Swasta : 2

Gedung SLTA Negeri : 1

Gedung SLTA Swasta : 1

Gedung SMK Swasta : 2

Gedung SLB : 1

Gedung Madrasah : 1



POTENSI SARANA PRASARANA KESEHATAN

Gedung Pustu : 1

Posyandu : 12

Klinik/Praktek Pengobatan : 2

POTENSI SARANA PRASARANA OLAHRAHA

Lap. Sepakbola : 1

Lap. Bola Voli : 10

Gor Badminton : 1

Lap. Basket : 3 (Sekolah)



POTENSI SARANA PRASARANA KEAGAMAAN

Mesjid: 18

Mushola: 5

Madrasah : 5

POTENSI SARANA PRASARANA INTANSI

Gedung Polsek: 1

Pos Polisi: 1

Pos Dishub: 1

Gedung KUA: 1

Gedung P5A: 1

Gedung BUMDes bersama: 1





POTENSI DESA WISATA

Desa Nagreg Kendan merupakan salah satu dari 50 Desa yang masuk ke daftar Program Desa Wisata di Kabupaten Bandung melalui Disbudpar Kab. Bandung yang tertuang dalam Surat Keputusan Bupati Nomor: 556/Kep.770-Disbudpar/2022

tentang Penetapan Desa Wisata di Wilayah Kabupaten Bandung.

Dan berikut adalah Potensi dan Atraksi Wisata yang ada di Desa Nagreg Kendan:

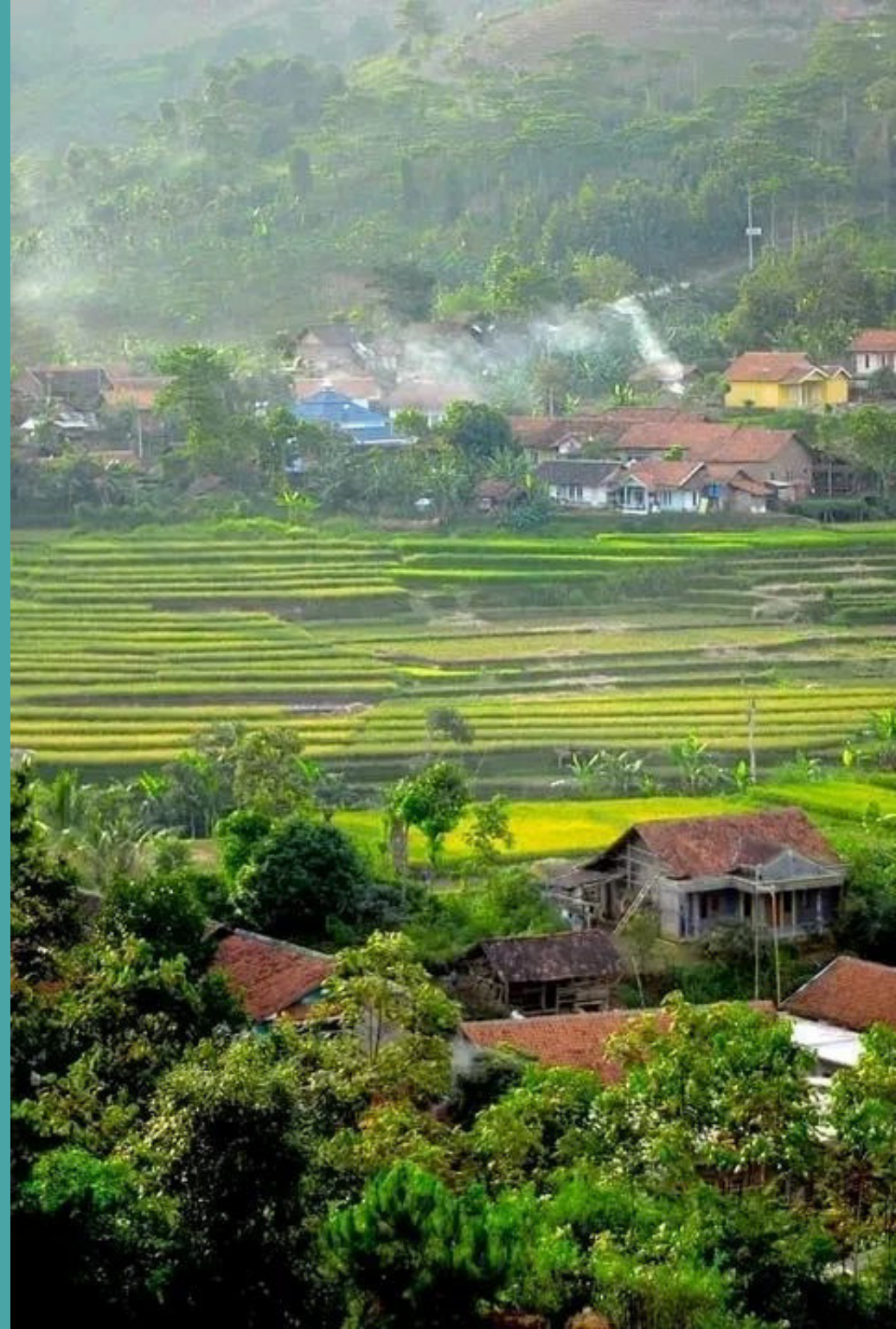

SITUS KERAJAAN KENDAN

Kerajaan kendan merupakan salah satu kerajaan hindu tertua yang pernah berdiri di Tatar Sunda dari abad ke-6 sampai abad ke-7 masehi.

Peninggalan Situs Kerajaan Kendan bisa kita temukan di Bukit Gunung Putri Sanghyang Anjung RT. 04 RW. 10 Desa Nagreg Kendan Kec. Nagreg Kab. Bandung Prov Jawa Barat



LAPANGAN MINI SOCCER DESA NAGREG KENDAN

Lapangan Mini Soccer Kendan merupakan salah satu lapangan tingkat desa terbaik sejawa barat. Lapangan ini dilengkapi dengan tribun penonton yang bisa menampung hingga 500 orang penonton.

Lokasi : Komplek Kantor Pemerintahan
Desa Nagreg Kendan,
Kec. Nagreg, Kab. Bandung,
Prov. Jawa Barat



CURUG ANEUM & HIKING CIBODAS

Desa Nagreg Kendan memiliki keragaman alam yang masih tersembunyi salah satunya potensi yang akan dikembangkan adalah jalur hiking Gunung Cibodas yang memiliki Curug Aneum dan Sumber Mata Air yang mengalir melewati hutan-hutan yang masih asri.

Lokasi: Gunung Cibodas RW. 10
dan RW. 11 Desa Nagreg Kendan
Kec. Nagreg Kab. Bandung
Prov. Jawa Barat



TEBING TERAS KENDAN

Satu lagi potensi yang akan dikembangkan untuk destinasi wisata di desa nagreg kendan adalah Tebing Kendan yang merupakan kompleks bekas pertambangan batu berjenis teras yang sudah tidak ditambang lagi. Tampilannya jadi sangat menarik. Tebing-tebing batu berjejer menjulang dalam beragam bentuk dan formasi. Bahkan ada yang membentuk formasi gupitan atau celah sempit dengan sisi kanan dan kirinya berdiri tebing tinggi. Pada bagian tengah kawasan tebing Kendan yang sebelumnya berupa area terbuka.



BATU TAPAK

tanda yang menyerupai Bekas Jejak Tapak Kaki Manusia yang konon menurut warga setempat adalah bekas tapak kaki dari leluhur Kp. Ciawitali Desa Nagreg Kendan.

Dengan pesona hamparan Sawah berdampingan dengan hutan yang masih asri.

Lokasi: Kaki Gunung Cibodas RW. 11
Desa Nagreg Kendan Kec. Nagreg Kab.
bandung
Prov. Jawa Barat



SAUNG KASENIAN

Warga Desa Nagreg Kendan masih kental dengan Budaya Sundanya. Salah satunya dibidang Kesenian Budaya seperti Kesenian Tari Jaipong, Sisingaan, Karinding, Calung dan masih banyak kesenian-kesenian lainnya yang selalu ditampilkan oleh warga masyarakat baik dalam acara-acara tertentu maupun penyambutan tamu-tamu yang akan berkunjung ke Desa Nagreg Kendan.



SENTRA OLEH-OLEH KHAS PRIANGAN PAMUCATAN

Sejak dulu jalur Pamucatan Nagreg sudah terkenal dengan jejeran warung-warung yang menjual berbagai macam oleh-oleh kuliner khas priangan seperti Dodol, Ubi Cilembu, Peuyeum Bandung, Opak, Borondong dan lain sebagainya.

Sentra ini lebih ramai ketika musim arus mudik dan akhir pekan.



MUSEUM DAN BENGKEL LAND ROVER ELNAGREGOS

Museum dan Bengkel berbagai jenis Mobil Land Rover antik

Lokasi : Belakang Kue Balok Cihapit
Kp. Gamblung Timur RT. 01 RW. 03
Desa Nagreg Kendan Kecamatan
Nagreg Kabupaten Bandung Provinsi
Jawa Barat



KWT KENDAN MANDIRI

Kelompok Wanita Tani (KWT) merupakan salah satu kelembagaan petani yang mana para anggotanya terdiri atas wanita yang berkecimpung dalam kegiatan pertanian.

KWT Kendan Mandiri merupakan inovasi desa dalam upaya perlibatan kaum perempuan dalam rangka peningkatan produktivitas hasil pertanian serta berpotensi untuk meningkatkan pendapatan maupun ketahanan pangan menuju kesejahteraan rumah tangga wanita tani



HOME STAY

Paket Menginap dengan suasana dan kesegaran pemandangan desa nagreg kendan. Pengunjung bisa memilih paket-paket home stay yang adadi desa nagreg kendan baik paket Vila maupun paket menginap di rumah warga yang masih asri dan nyaman.



UMKM & EKRAF

Ekonomi kreatif dan UMKM menjadi suatu hal yang tidak dapat dipisahkan dan saling berhubungan. Para pelaku usaha dituntut untuk menemukan inovasi dan kreativitas dalam mengembangkan usahanya. UMKM perlu melakukan inovasi mulai dari produk, pemasaran, distribusi, hingga sistem lainnya.

Di Desa Nagreg Kendan banyak terdapat pengrajin dan pelaku UKM dan Ekraf yang menghasilkan banyak produk-produk unggulan desa seperti gorengan tempe, gorengan bayam, minuman teh tarik, peuyeum bandung, ladu dan kue yang termasuk ke dalam kategori makanan dan produk ekraf diantaranya boneka, hiasan bunga handmade serta pakaian tactical.





TERIMA KASIH

DESA NAGREG KENDAN 2023